



日本赤十字社

日本赤十字社活動資金にご支援、ご協力をよろしくお願いいたします。

毎年5月は日本赤十字社の創立の月であり、昭和40年から5月を中心として「赤十字会員増強運動」を全国的に展開しています。日本赤十字社の活動資金は、国や自治体の助成等ではなく、独立した団体として、赤十字会員によって毎年一定額を拠出していただく「会費」と一般の皆さまから寄せられる「寄付金」の2つによって支えられています。

お寄せいただきました活動資金につきましては国内外の災害救護活動をはじめ、救急法等の講習・青少年赤十字の活動等に有効に活用させていただいております。本年度も日本赤十字社の活動資金募集にご理解、ご協力をお願いいたします。



令和4年度
日赤活動資金に
ご協力いただき
ありがとうございました。



結果

| | |
|----------|-------------|
| ○自治会 | 11,471,693円 |
| ○個人会員 | 329,500円 |
| ○足利赤十字病院 | 1,927,720円 |
| 合計 | 13,728,913円 |

「足利流こども食堂」 新規立上げ団体募集のお知らせ

令和6年度
(来年度)

令和6年度に『足利流こども食堂』を新規立上げする団体に、赤い羽根共同募金を活用した助成を行います。詳細については当会ホームページをご覧ください。

『足利流こども食堂』は、“あたたかいごはん”をみんなでおなかいっぱい食べながら地域の人とつながり、地域の中の安心できる居場所となることを目指しています。現在、赤い羽根共同募金の助成を受け、4ヶ所で開設されています。子ども食堂の立ち上げをお考えの方は、お気軽にご連絡ください。



助成額 1団体 **200,000円** (立ち上げに必要な経費及び運営費)

対象団体 令和6年度より新規で立上げをする団体または、申請時に新規開設から1年未満の団体

申請方法 窓口に申請書と関係書類をお持ちください。申請書は当会ホームページよりダウンロードが可能です。

受付期間 令和5年 **4月17日(月)～6月8日(木)**

問合せ 地域福祉課 地域福祉推進担当 TEL:0284-44-0322



「足利流こども食堂」キッチンOZの様子

共に支え合い 人にやさしいまち あしかが

— 令和5年度の事業と予算のあらまし —

本会は、社会福祉法に規定する「社会福祉を目的とする事業の企画及び実施」、「社会福祉に関する活動への住民の参加のための援助」、「社会福祉を目的とする事業に関する調査、普及、宣伝、連絡、調整及び助成」など、地域福祉を推進する中核的な団体です。令和5年度も、誰もが安心して暮らすことができる福祉のまちづくりを推進するため、「第4次足利市地域福祉活動計画」に基づき次のとおり実施します。

1 地域福祉の推進

足利市及び地区社会福祉協議会等関係する機関、団体との協働により、地域福祉の推進に努めます。

- 地区社協活動への支援
- 見守り活動の推進と充実
- 安心キット事業の実施
- 各種サロン活動の推進と支援（高齢者・乳幼児・障がい児者等）
- ボランティアの人材育成、推進支援
- ボランティアスクールの開催（小学生親子・中高生）
- 災害ボランティアの育成と支援
- 各種ボランティア養成講座や福祉講座の開催
- ボランティアグループの事業への支援と助成
- 住民主体による「買い物・移動支援」事業の支援
- 「足利流こども食堂」の支援
- 共同募金配分事業
- 日常生活自立支援事業（あすてらすあしかが）の実施
- 成年後見制度に関する事業
- 弁護士相談（市役所にて実施）
- 心配ごと相談（市役所にて実施）
- 生活福祉資金貸付相談
- 福祉金庫貸付相談
- フードドライブの実施
- 車いすの貸与
- ニュースポーツ器具の貸出

（赤い羽根シネマ、赤い羽根障がい児者家族交流事業、赤い羽根パートナーミーティング
ひとり親家庭支援事業、フードバンクへの助成等）

収支予算

（単位：千円）

| サービス区分 | 収入額 | 支出額 |
|------------------------|---------|---------|
| 法人運営事業 | 133,097 | 133,097 |
| 地域福祉活動推進事業 | 13,311 | 13,311 |
| ボランティアセンター事業 | 1,174 | 1,261 |
| 共同募金配分金事業 | 19,941 | 19,941 |
| 意思疎通支援事業 | 0 | 1,672 |
| 生活福祉資金貸付運営受託事業 | 14,772 | 16,060 |
| 日常生活自立支援事業 | 10,667 | 10,002 |
| 成年後見事業 | 8,231 | 8,320 |
| 福祉金庫貸付事業 | 3,600 | 3,600 |
| 足利市視覚障害者福祉ホーム | 3,778 | 3,778 |
| わかば保育園 | 122,385 | 122,385 |
| しんまち保育園 | 110,400 | 110,225 |
| 泗水学園 | 206,983 | 206,983 |
| 泗水学園アフターケア事業 | 301 | 301 |
| 泗水学園児童クラブ | 3,243 | 3,243 |
| 八幡こども館 | 18,268 | 20,167 |
| にしこども館 | 17,228 | 18,946 |
| こども発達支援センターぼけっとクラブあしかが | 45,627 | 45,627 |
| こども発達支援センターぱれっとクラブあしかが | 28,083 | 28,083 |
| 指定特定相談支援事業・指定障害児相談支援事業 | 11,140 | 11,140 |
| 足利市総合福祉センター | 7,478 | 8,035 |
| 合 計 | 779,707 | 786,177 |

2 障がい児通所支援事業の運営

- こども発達支援センターぼけっとクラブあしかが
- こども発達支援センターぱれっとクラブあしかが
- 相談支援事業所なかよし

3 福祉施設等の経営

- [直 営] ● わかば保育園
- しんまち保育園
 - 足利市総合福祉センター
 - 足利市視覚障害者福祉ホーム
- [指定管理] ● 児童養護施設 泗水学園
- 泗水学園児童クラブ
 - 児童厚生施設 足利市八幡こども館
 - 児童厚生施設 足利市にしこども館

4 その他の事業

- 栃木県共同募金会足利市支会事務局として共同募金事業の実施
- 日本赤十字社栃木県支部足利市地区事務局として日本赤十字事業の実施
- 足利市老人クラブ連合会事務局として老人クラブ事業への協力

令和4年度 歳末たすけあい募金 実績報告書

ご協力いただき、誠にありがとうございました

戸別募金 (222自治会) …………… 11,633,069円
 法人募金 …………… 153,649円
 街頭募金 …………… 106,927円
 その他 …………… 228,143円

募金総額 12,121,788円

ご協力いただいた法人・団体
(敬称略・順不同)

- オイレス工業株式会社
- 足利友の会
- アイランド足利店

物品寄付

- アキレス株式会社



- 準要保護世帯新入学支援金 (小学校) …… 45名
- 準要保護世帯新入学支援金 (中学校) …… 86名
- 在宅心身障がい児への支援金 …… 105名
- 障がい福祉施設事業所通所者への支援金 … 678名
- ひとり親家庭支援事業 …… 88世帯

- 地区社協活動への支援
- 足利流子ども食堂運営助成事業
- 災害ボランティア等講座
- フードバンクあしかが運営助成事業
- おひさまマルシェ事業
- 「買い物マルシェ」事業
- 生活困窮者小口貸付事業
- 「買い物ツアー」事業

配分先

ご協力ありがとうございます

「福祉のまちづくり募金」

「福祉のまちづくり募金」は、福祉教育の推進や地域福祉活動資金など福祉のまちづくりの充実のために使われます。現在、市内15ヶ所に募金箱を設置しています。皆さまのご協力をよろしくお願いいたします。



募金箱設置店舗・施設 (敬称略・順不同)

- ヤマグチスーパー毛野店
- 繁食堂
- 関田園芸
- マイヨール
- あしかがフラワーパーク
- Hair Boo.M
- 小林理容所
- 足利☆愛犬ファーム
- 榎大麦工房工場直売店
- あしかが整骨院
- ピーターパン
- にしこども館
- 総合福祉センター
- 東葉館
- 加茂川



令和4年度 募金総額 22,742円

フードドライブのご報告

総合福祉センター内で実施しているフードドライブにご協力いただき、感謝申し上げます。

令和4年度の
 フードドライブご協力結果
 (令和4年4月～令和5年3月まで)

102件

1,164.1kg



引き続き
 フードドライブへのご理解、ご協力を
 お願いいたします

担当 地域福祉課 生活支援担当 TEL:0284-44-0322

ご寄附、ご奉仕ありがとうございました

令和5年2月～3月 敬称略・順不同

【法人本部】 大澤由起子・(株)フレッセイ・足利文化協会・白友会・小曾根せつ子・明るい社会づくり運動足利市協議会・足利西ライオンズクラブ・もくもくクラブ・柳川英一・匿名2件

【泗水学園】 (公財) 日本缶詰びん詰レトルト食品協会・早川隆之・高岩秀峰・済生会宇都宮乳児院・小林春夫・栃木トヨペット(株) 代表取締役 荒川徹三・(株)ホリモク・(一財) 日本児童養護施設財団・ポップサーカス宇都宮公演事務局・(株) Daska&Desiree・匿名6件

【わかば保育園】 市民キャビネット災害支援部会輸送部隊事務局埼玉NPOハウス・熊倉稔

【しんまち保育園】 インテリア&キルトショップれんが 【八幡こども館】 匿名1件 【視覚障害者福祉ホーム】 匿名1件

市民講座の
お知らせ

テーマ

災害

※「災害ボランティア養成講座」については令和6年1月下旬を予定しております。

市民の方を対象に、災害に関する知識や心構えについて学ぶ講座です。

日時 令和5年 7月22日(土) 午後1時～午後4時**場所** 総合福祉センター3階会議室 **対象** 足利市在住・在学・通勤の方**内容** 「被災時の生活再建について」 **講師** 静岡県弁護士会 永野 海氏(弁護士/防災士)**申込み** 令和5年5月8日(月)～6月30日(金) 午前10時～午後5時まで**問合せ** 地域福祉課 地域福祉推進担当 TEL:0284-44-0322 または右記QRコードからお申し込み下さい。**参加費** 無 料 **定員** 40名(定員になり次第締切り)

成年後見サポートセンターからのお知らせ

足利市成年後見サポートセンターでは、成年後見制度に関する相談や研修会を開催し、成年後見制度が必要な方が利用しやすくなるようなサポートを行っています。

お気軽に問い合わせください。

電話 0284-44-5005

FAX 0284-44-0382

「成年後見制度」とは

認知症や知的障がい・精神障がいなどによって判断能力が十分でない方の生活を支援し、財産を守ることができる制度です。

具体的には、預貯金等の財産管理や医療・福祉サービスの利用手続き等を本人の代わりに行ったり、詐欺や悪質商法などの被害にあうことがないように守ることができます。

令和5年度 成年後見制度研修会を開催します

自分がいなくなったあとの子どもはどうなるのか、安心して地域で生活できるのかなど「わが子の将来が不安…」など、今後の生活に不安を募らせている方も多いのではないのでしょうか？

親である間にできる準備のひとつとして成年後見制度についての研修会を開きます。(質疑の時間もあります) どうぞお気軽に参加ください!

日時 令和5年 6月17日(土) 午前10時～正午

会場 足利市総合福祉センター3階会議室

対象 足利市内在住・在学中の障がいのある子どもの保護者および学校関係者

参加費 無 料 **定員** 30名(定員になり次第締切り)

講師 一般社団法人認知症予防&サポート研究所アンクル代表理事 河村 俊一氏

申込み 令和5年5月1日(月)～6月2日(金) 午前9時～午後5時まで
電話または右記QRコードからお申し込み下さい。

問合せ 足利市成年後見サポートセンター TEL:0284-44-5005



「第4回 地域で輝くふくしのチカラ大賞」 優秀賞をいただきました!

..... 受賞事例

多様な社会参加で「つながり」を取り戻す地域づくり
『～「買い物マルシェ」がつむぐ地域の和～』

地域みなさんと社協地域福祉推進担当チームとの取り組みを評価いただきました。



児童発達支援センター 開設しました

「こども発達支援センターほけっとクラブあしかが」では、新たに児童発達支援センターとして、保育所等訪問支援や障がい児相談支援を実施し、関係機関と連携を図りながら地域の中核的な役割を担っていきます。

お子さまの発達についてのご相談がございましたら、お問い合わせください。

問合せ こども発達支援センターほけっとクラブあしかが
(足利市総合福祉センター内)
TEL:0284-44-7288

手話通訳者設置事業及び意思疎通支援事業にかかる業務移管のお知らせ

この度、表記事業に関わる業務を、**足利市役所健康福祉部障がい福祉課**へ業務移管することとなりました。市民の皆様にはご迷惑とならないよう、円滑に業務の引継ぎを行ってまいります。なにとぞご理解を賜りますよう、お願い申し上げます。

業務移管日 令和5年4月1日

業務移管窓口 足利市役所 健康福祉部 障がい福祉課(本館1階)

住所 足利市本城3-2145

電話 0284-20-2169

FAX 0284-21-5404

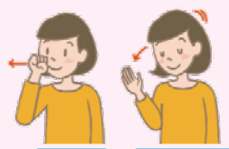

よろしく

お願いします