あしかが
社協だより

足利市社会福祉協議会
マスコットキャラクター
あしのすけ

No.274
30
10/1

編集発行　足利市社会福祉協議会　足利市東砂原後町1072 足利市総合福祉センター内〈TEL〉0284 (44) 0322〈ホームページ〉http://www.ashikagashakyo.or.jp〈e-mail〉as-sk@watv.ne.jp

赤い羽根共同募金運動 ご協力をお願いいたします。

毎年、募金へのご理解ご協力をいただきまして大変ありがとうございます。

運動期間　10月1日～12月31日

皆さまからのあたたかいご協力が
足利の地域福祉を応援しています！

昨年度は、皆さまからあたたかいご協力をいただき、**14,259,260円**の募金をお寄せいただきました。このうち、今年度**6,605,260円**が地域配分として、栃木県共同募金会から足利市社会福祉協議会へ配分され、下記の事業に活用させていただいております。詳しくは、中央共同募金会ホームページ「はねっと」をご覧ください。

＜平成30年度の足利市社協での使いみち＞

- 赤い羽根パートナーミーティング（8/19に実施済）
- 小学生親子ボランティアスクール（8/19に実施済）
- 障がい児者家族交流事業（8/2に実施済）
- 足利市ふれあいのつどい事業助成（5/13に開催済）
- 市民活動事業助成（10団体）**※第二次募集受付中！**
- 地区及び施設敬老会事業助成（対象者24,666名）
- 足利市ボランティア協会助成
- 地区社会福祉協議会活動補助金
- ふれあい・いきいきサロン事業助成（181ヶ所）
- 子育てサロン事業助成（13ヶ所）
- 足利流こども食堂助成（新規立上げ助成）

ふれあいのつどい

小学生親子ボランティアスクール

ふれあい・いきいきサロン

歳末たすけあい運動 ご協力をお願いいたします。

募金期間 11/1 ▼ 12/31

歳末たすけあい運動は、地域の皆さまや民生委員・児童委員をはじめ、多くの方々のご協力を得て行われます。新たな年を迎える時期に、支援を必要とする方々が、地域で安心して生活することができるように、住民参加の福祉活動を支援するための募金です。

《主唱6団体が実施します》

- 栃木県共同募金会足利市支会
- 足利市
- 足利市自治会長連絡協議会
- 足利市民生委員児童委員連合会
- 足利市女性団体連絡協議会
- 足利市社会福祉協議会

《平成30年度の使いみち》

○地域のみんなで支えるために
- 支援を必要とする世帯へ支援金
- ひとり親家庭支援事業
- 社会福祉施設・事業所通所者へ支援金 など

○地域の福祉活動のために
- 年末年始ひとり暮らし高齢者等特別給食（会食）会
- 年末年始ひとり暮らし高齢者等特別訪問活動
- ふれあい・いきいきサロン、子育てサロン活動
- 障がい児者ふれあいサロン事業 など

○安心・安全なまちづくりのために
- 災害ボランティア養成講座

ご寄附、ご奉仕ありがとうございました

（平成30年6～8月　敬称略・順不同）

足利市社会福祉協議会には、個人の方をはじめ、法人・団体など、多くの方からの善意のご寄附が寄せられています。いただいた寄附金は、地域の福祉活動を推進していく事業の大きな支えとなっており、地域福祉のさらなる向上を目指し、ボランティア活動・福祉事業・啓発活動・施設運営などに活用させていただいております。

【法人本部】

足利退職女教師の会　栃木県退職公務員連盟足利支部　犬のドリーム
足利市立北中学校生徒会　パチンコプラザラ・カータ花ぞの店
パチンコプラザラ・カータ足利店　足利鉄工業災害防止協議会
株式会社足利ガス　小曽根せつ子　佐々木克哉　藤生道夫
栃木サッカークラブ　公益社団法人足利法人会　株式会社フレッセイ

【さわらごハイム足利】

NPO法人三松会　横島和良　絵本の読み聞かせクルリンパ　石井一枝
宗教法人法玄寺　匿名3件

【泗水学園】

江原自動車販売株式会社　株式会社プロビンチャ　高岩秀峰　徳原泰浩
アイランド足利店　宇都宮カッパ友の会　匠屋ラーメン　アサヒ飲料株式会社
白鷗大学足利高等学校演劇部　NPO法人三松会　足利むつみ会
オウミ技研株式会社　ヘアリゾートハギワラ　足利わたらせロータリークラブ
持斉征勇　岩上敏雄 他６名　絵本の読み聞かせクルリンパ　匿名３件

【八幡こども館】

樋口茂延　柳澤猛　小堀蒼洋　匿名１件

株式会社フレッセイ様より
車椅子23台の寄附をいただきました

藤生道夫様より「あしのすけ」マグネットステッカー
80枚の寄附をいただきました

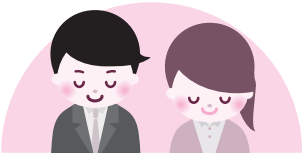

障がい児者家族交流事業「日帰りバス旅行」を実施しました！

8月2日（木）

（赤い羽根共同募金配分事業）

参加者34名(11組の家族)、リフト付き大型バス１台でダイバーシティ東京プラザとアクアパーク品川に行ってきました。

まずは、ダイバーシティ東京プラザに到着。駐車場から暑い中を歩き、等身大ガンダムの大きさに驚きながらダイバーシティの中へ。美味しい昼食にお買いもの、あっという間の時間でした。続いて、アクアパーク品川へ移動。みんな楽しみにしていたイルカショーを観覧！音楽に合わせたパフォーマンスの後は、お待ちかね(？)の水かけタイムでイルカたちが大暴れ！観客席は、あっという間にびしょ濡れに！そしてショーの後も、たくさんの魚たちを見ることができました。

当日は本当に暑い日でしたが、皆さんとても楽しんで、笑顔で帰って来ることができました。

中途失明者生活訓練教室をご利用ください

視力が低下し毎日の生活にお困りの方やその家族に対して、悩みごとの相談や助言、点字やパソコン通信の仕方、歩行の支援などをおこなう教室を開催しております。ご利用ください。

期　間：平成30年10月4日～
平成31年3月28日
毎週木曜日
午後１時～３時
会　場：足利市視覚障害者福祉ホーム
（相生町385）
申込み：足利市視覚障害者福祉ホーム
TEL　0284（41）2200

平成30年度 足利市社会福祉協議会職員採用試験のお知らせ

【職種及び採用人数】 事務職員　２名程度
【受 験 資 格】 年齢要件：昭和54年4月2日から平成13年4月1日までに生まれた方
そ の 他：社会福祉士有資格者は、昭和49年4月2日以降に生まれた方
【申込受付期間】 平成30年10月1日（月）～平成30年10月17日（水）※午前9時～午後5時 土日祝日を除く
※郵送は平成30年10月17日（水）必着。日本郵便による信書の送達に限ります。（メール便不可）
【試 験 案 内】 窓口配布及び本会ホームページ
【採用試験日程】 ●第1次試験　平成30年10月28日（日）　●第2次試験　平成30年11月10日（土）
※詳細は、本会ホームページをご覧ください。
【問合せ】 総務課　**TEL　0284(44)0322**

傾聴ボランティア養成講座

期　間：11月６日～27日　毎週火曜日　全４回
時　間：午後１時30分～4時30分
会　場：総合福祉センター3階301・302会議室
講　師：傾聴ハピネス 代表 渡邊純子先生
参加費：無料
定　員：30名（傾聴ボランティアに興味がある方）
申込み：10月３日（水）午前10時～受付開始
締　切：10月15日（月）定員になり次第、締切り
問合せ：**ボランティアセンター**
TEL 0284(44)1357
※グループワークや簡単な演習があります。

権利擁護（成年後見制度）研修

少子高齢社会を迎えた今、高齢者や障がい者の権利を守ることの重要性はさらに高まっています。特に、立場の弱い方々を支援する制度として「成年後見制度」はより身近な制度となっています。
そこで、「成年後見制度」を中心に権利擁護全般についての研修会を実施します。制度のことを知らない方でも分かりやすく説明します。ぜひご参加ください。

日　時：平成30年10月24日（水）
午後２時～４時まで
場　所：総合福祉センター（東砂原後町1072）
３階301・302会議室
講　師:一般社団法人認知症予防&サポート研究所アンクル
代表理事　河村 俊一　氏
参加費：無料
定　員：50名（先着順とさせていただきます。）
申込み・問合せ：**あすてらすあしかが**
TEL 0284(44)0372

平成３０年度　歳末たすけあい配分事業

お陽（ひ）さまカフェ（障がい児者ふれあいサロン）

障がいのある方やそのご家族・介護者の方が気軽に立ち寄れるサロンです。

葉鹿地区　日時：12月2日（日）午前10時～正午
3月3日（日）　〃
会場：東光寺幼稚園（葉鹿町224）
三重地区　日時：12月15日（土）午前10時～11時30分
会場：三重公民館（五十部町472）
山辺地区　日時：2月23日（土）午後１時30分～３時
会場：山辺公民館（堀込町2843）
＊申込み不要。参加費無料
問合せ：**地域福祉課　TEL 0284(44)0322**

足利大学全学応援団

第42回 チャリティーフェスティバル リーダー公開・吹奏楽演奏会

日　時：平成30年10月27日（土）
開場：午後1時　　開演：午後1時30分
会　場：足利市民プラザ文化ホール（朝倉町264）
内　容：全学応援団 リーダー公開、弊団吹奏楽部演奏会
黎明座 様、足利少年少女合唱団 様による
太鼓演奏や歌等のパフォーマンス
料　金：当日300円、前売200円、小学生以下無料
全席自由
問合せ：**足利大学全学応援団本部**
電　話：**0284(62)0605　内線436**

足利市社会福祉協議会 福祉標語

「支え合い　地域の絆　深めよう」（小学生の部）
「助け合う　あなたの心が地域を変える」（中学生の部）
「人助け　一歩踏み出す　その勇気」（一 般 の 部）

地区社会福祉協議会 活動紹介

足利市内には22地区の社会福祉協議会があり、それぞれの地区で地域の実情に合わせた趣向をこらした地域福祉活動を行っています！
今回は、3地区の活動をご紹介します！

柳原地区社会福祉協議会

「柳原方式デマンドタクシー」

「柳原方式デマンドタクシー」は、５年前の平成25年から運行を開始しました。本城３－２では今年１月から運行を開始し、月に１度ですが、アシコタウンへ買い物に行ける便利な交通手段となり、我が町内でも大変好評です。毎回買い物や食事など、それぞれに楽しみます。又、何よりも往復約30分の車内でのおしゃべりは格別の様で、小旅行を思わせる程です。いつまでも元気にお出掛けできる事を目標に、これからも是非続けていきたいと思います。

本城３－２　民生委員・児童委員　冨福珠代

三重地区社会福祉協議会

「友愛訪問」

三重地区社会福祉協議会は平成元年4月に設立され、その間地域に寄り添った活動を積極的に進めてきました。中でも75歳以上の独り暮らし高齢者を中心に行っている友愛訪問は７年が経過し、現在12町内で約200人の方に対し福祉協力員や民生委員により、奇数月の年６回、励ましや安否確認等の訪問活動を行っています。

三重地区社会福祉協議会　理事兼事務局長　吉沢文雄

小俣地区社会福祉協議会

「ブックスタート事業」

対象幼児のすべての親子に「目を向け、言葉を交わし、子育ての応援を」という目的で3年前から実施している小俣ブックスタート。その手段として1才6ヶ月健診を受けられたお子さんを対象に、希望されたご家庭を訪問し、絵本を届け、親子と会話するという活動です。乳幼児期に聞くお父さんやお母さんの声は、子どもの精神状態を落ち着かせるための最も強力な道具とされています。

本活動が親子のコミュニケーションの一助となるように、今後もより多くのご家庭を訪問したいと思います。

小俣地区　主任児童委員　早田秀登